

Übersichtsplan

GGG Barbaraschule, Gartenstr.110, 47167 Duisburg

Objekt-Nr.: 3175

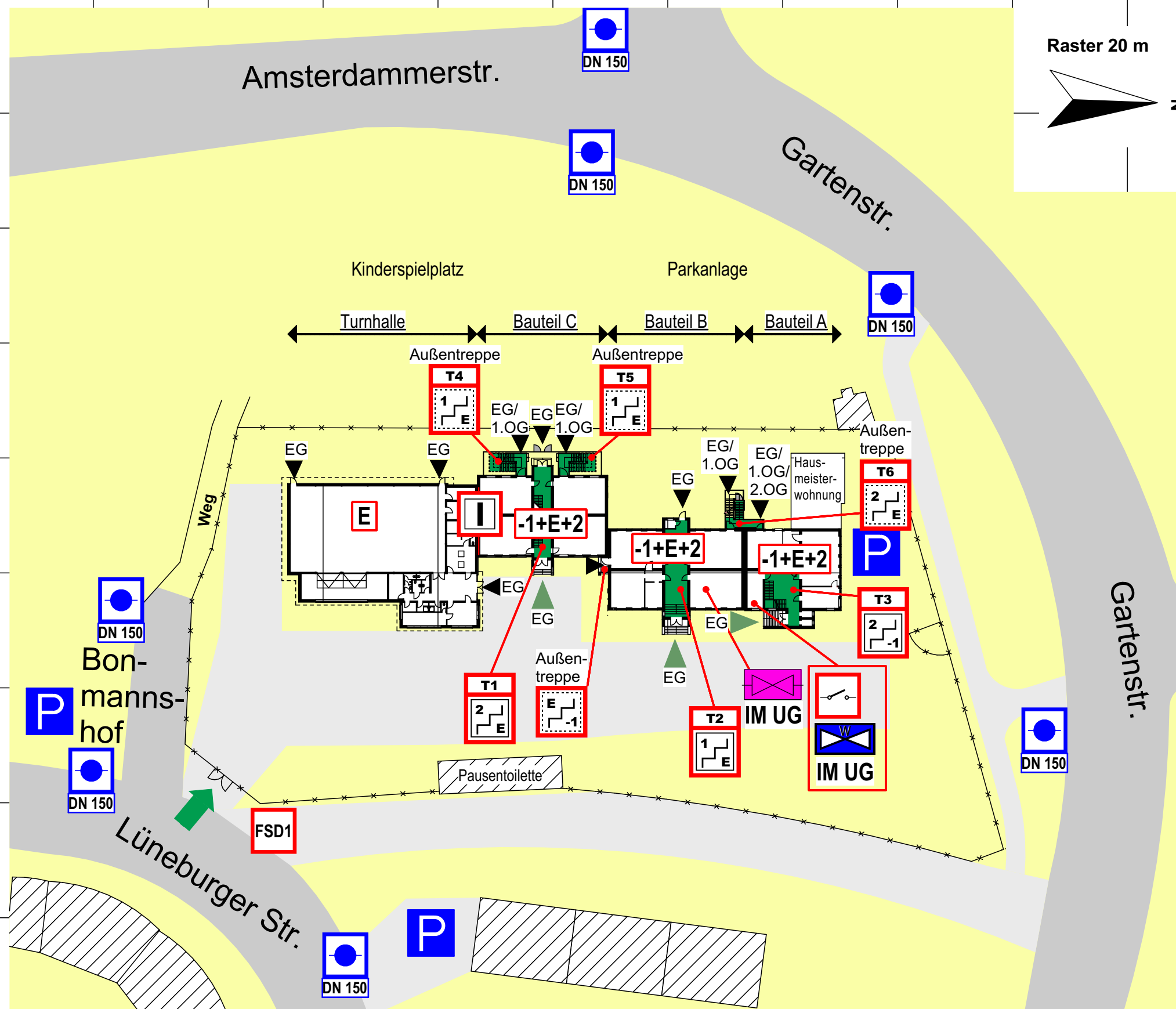

Raster 20 m

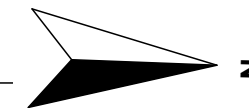

Legende:

- Hauptzufahrt
- Hauptzugang
- Zugang
- Treppenraum
- Straßen
- befahrbare Fläche
- nicht befahrbare Fläche
- Fremdgebäude
- Zaun
- T1 Treppe, geschützt
- T1 Treppe, ungeschützt
- Hauptschalter
- Hauptabspernung Fernwärme
- Hauptabspernung Wasser
- Unterflurhydrant
- Parkplatz
- Feuerwehrschrüsseldepot

Planersteller: Kersting + Gallhoff Architekten
Königstraße 50
47051 Duisburg
Tel.: 0203/ 34 69 39 - 0
E-mail: mail@kersting-gallhoff.de

412-18-FWP-01 Datum:30.03.2020

Geschossplan - 1. Untergeschoss

GGG Barbaraschule, Gartenstr.110, 47167 Duisburg

Objekt-Nr.:	3175
--------------------	-------------

ÜBERSICHTSPLAN

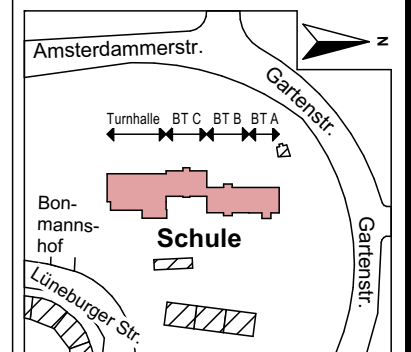

Legende:

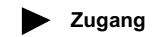

Treppenraum

Flurbereiche / Rettungswege



Treppe, geschützt



Treppe, ungeschützt



Brandschutztür T30 RS



Feuerschutztür



Hauptschalter



Hauptabspernung Wasser



Hauptabspernung Fernwärme

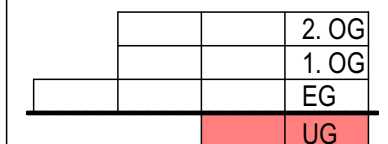

Planersteller: Kersting + Gallhoff Architekten
Königstraße 50
47051 Duisburg
Tel.: 0203/ 34 69 39 - 0
E-mail: mail@kersting-gallhoff.de

412-18-FWP-02	Datum:30.03.2020
---------------	------------------

Geschossplan - Erdgeschoss

GGG Barbaraschule, Gartenstr.110, 47167 Duisburg

Objekt-Nr.: 3175

Raster 10 m



ÜBERSICHTSPLAN

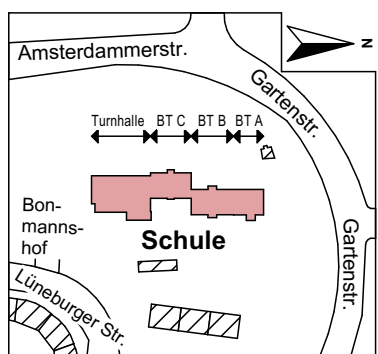

Legende:

- Hauptzugang
- Zugang
- Treppenraum
- Flurbereiche / Rettungswege
- T1 Treppe, geschützt
- T1 Treppe, ungeschützt
- T30 RS Brandschutztür T30 RS
- RS Rauchschutztür

		2. OG
		1. OG
		EG
		UG

Planersteller: Kersting + Gallhoff Architekten
Königstraße 50
47051 Duisburg
Tel.: 0203/ 34 69 39 - 0
E-mail: mail@kersting-gallhoff.de

412-18-FWP-03 Datum:30.03.2020

Turnhalle

Bauteil C

Bauteil B

Bauteil A

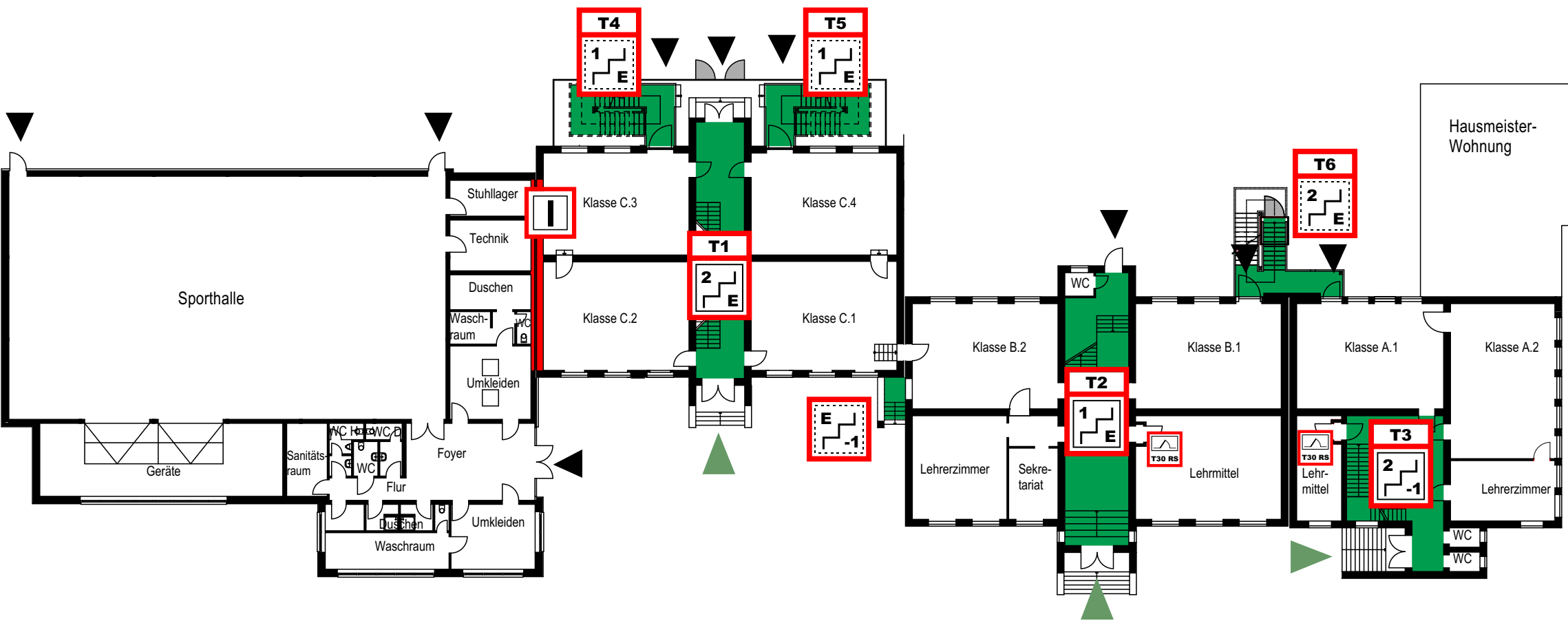

Geschossplan - 1. Obergeschoss **GGG Barbaraschule, Gartenstr.110, 47167 Duisburg**

Objekt-Nr.: 3175

Raster 10 m



ÜBERSICHTSPLAN

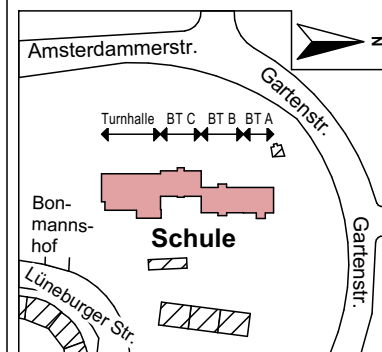

Legende:

► Zugang

Treppenraum

T1
2
E
Treppe, geschützt

T1
2
E
Treppe, ungeschützt

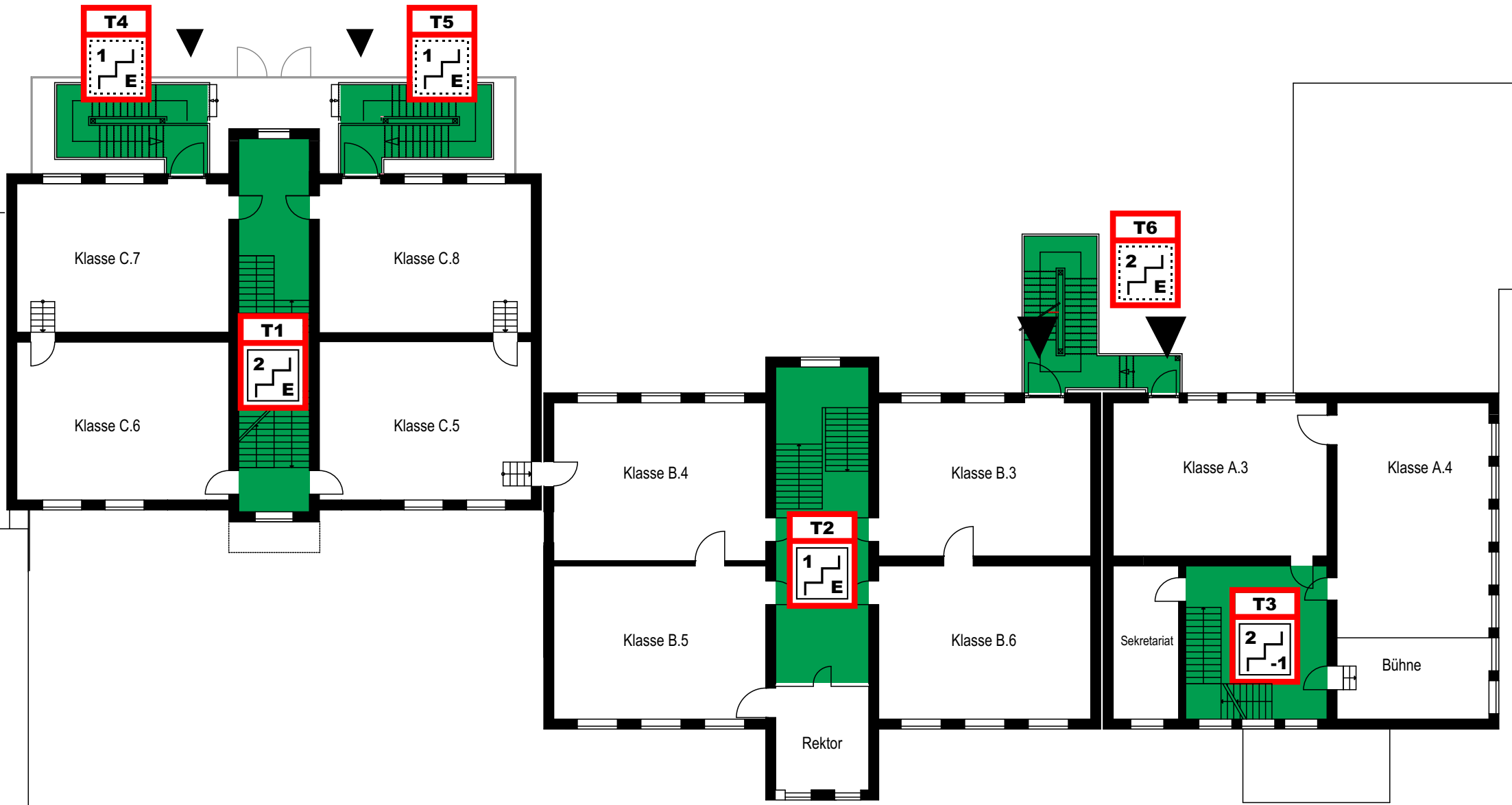

		2. OG
		1. OG
		EG
		UG

Planersteller: Kersting + Gallhoff Architekten
Königstraße 50
47051 Duisburg
Tel.: 0203/ 34 69 39 - 0
E-mail: mail@kersting-gallhoff.de

412-18-FWP-04 Datum: 30.03.2020

Geschossplan - 2. Obergeschoss **GGG Barbaraschule, Gartenstr.110, 47167 Duisburg**

Objekt-Nr.: 3175

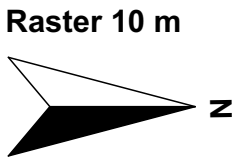

Bauteil C







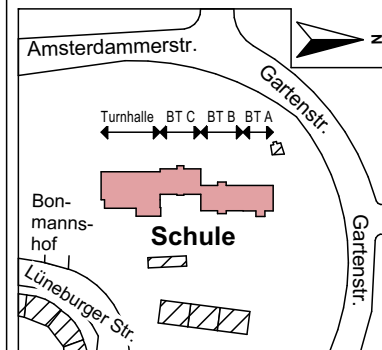

Bauteil B

Bauteil A

ÜBERSICHTSPLAN



Legende:

-  Zugang
-  Treppenraum
-  Flurbereiche / Rettungswege
-  T1
Treppe, geschützt
-  T1
Treppe, ungeschützt
-  T30 RS
Brandschutztür T30 RS
-  RS
Rauchschutztür
-  FS
Feuerschutztür

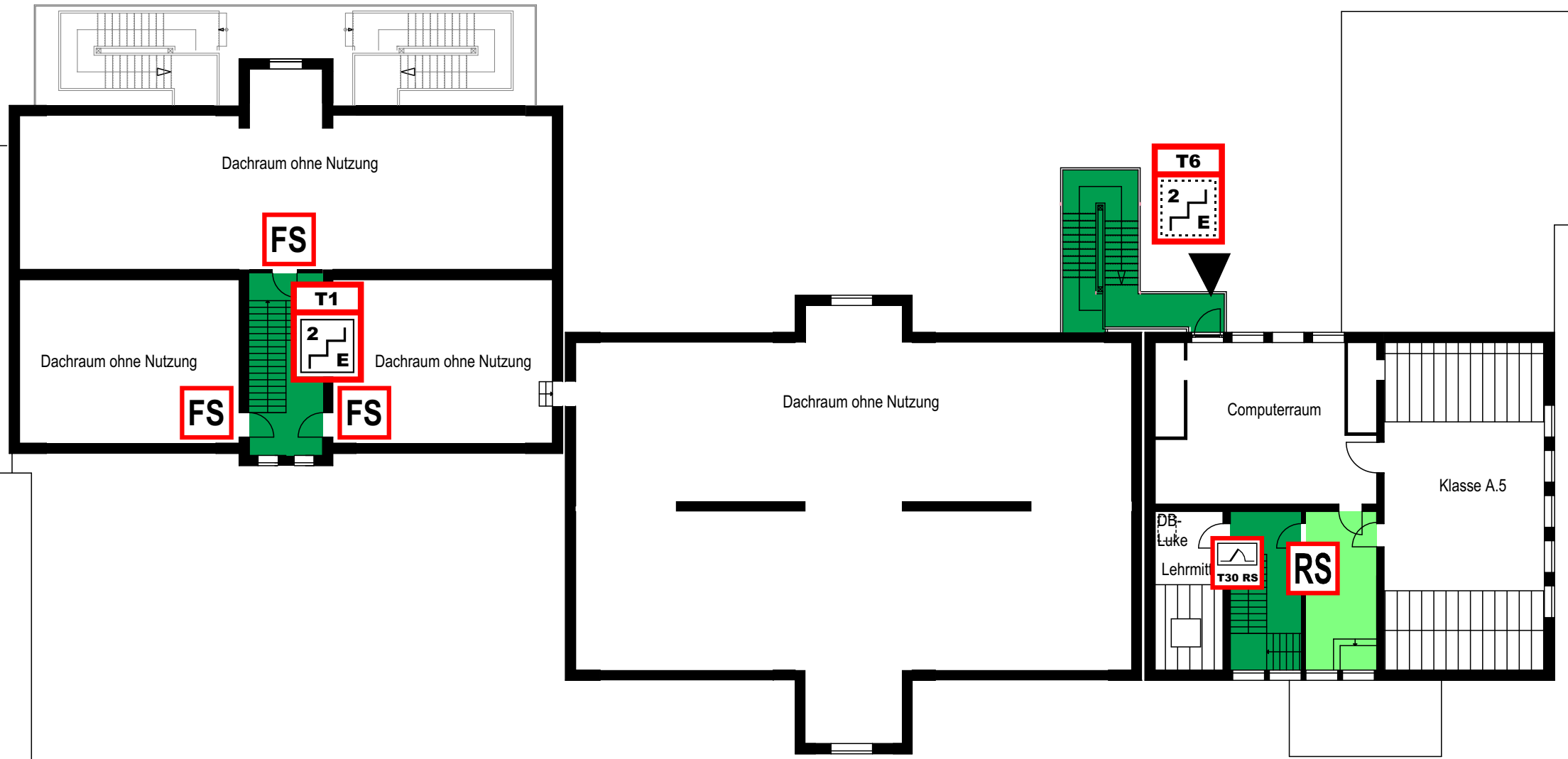

		2. OG
		1. OG
		EG
		UG

Planersteller: Kersting + Gallhoff Architekten
Königstraße 50
47051 Duisburg
Tel.: 0203/ 34 69 39 - 0
E-mail: mail@kersting-gallhoff.de